L'hymne de la très Saincte Trinité.

O lux beata Trinitas.
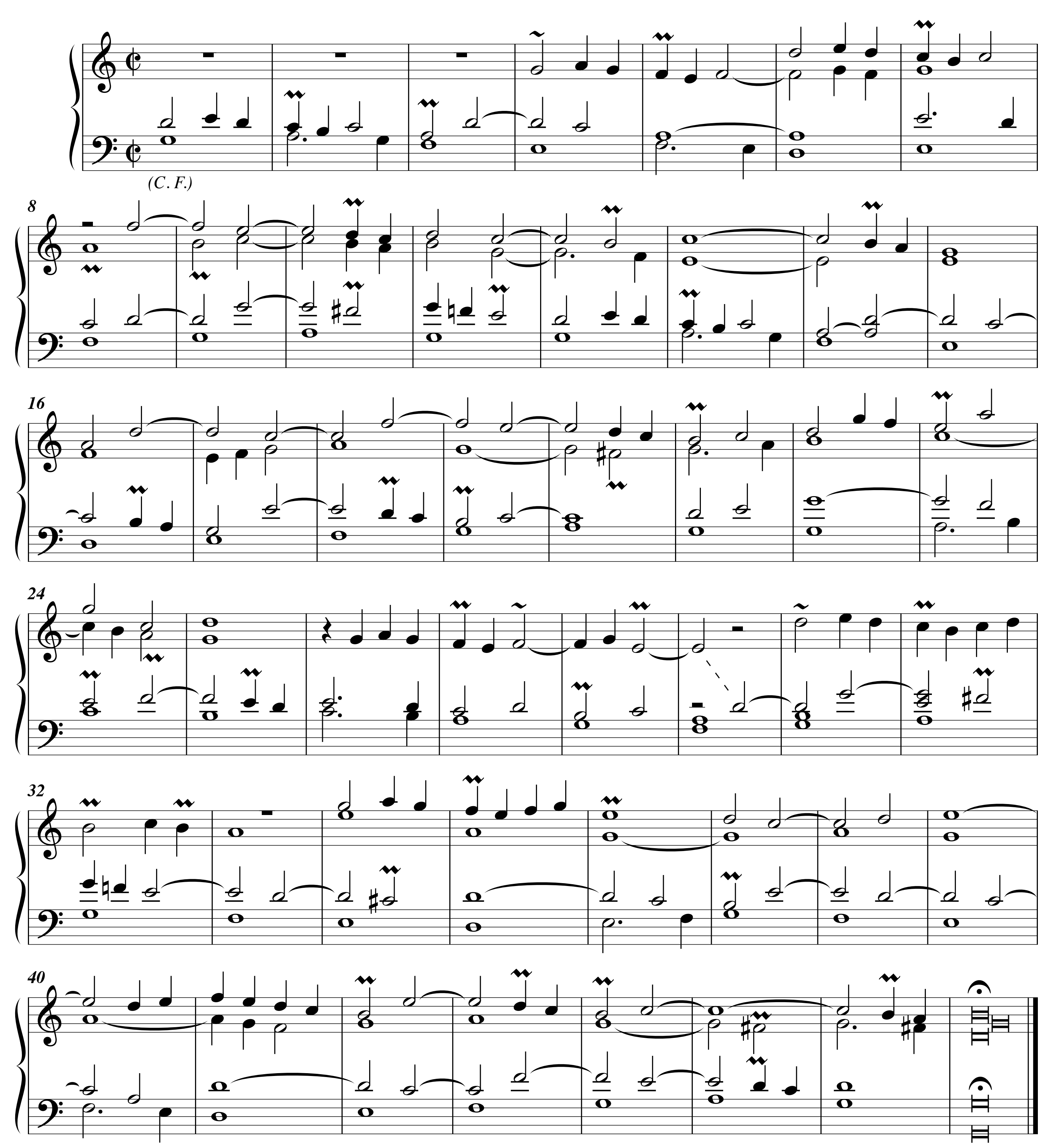

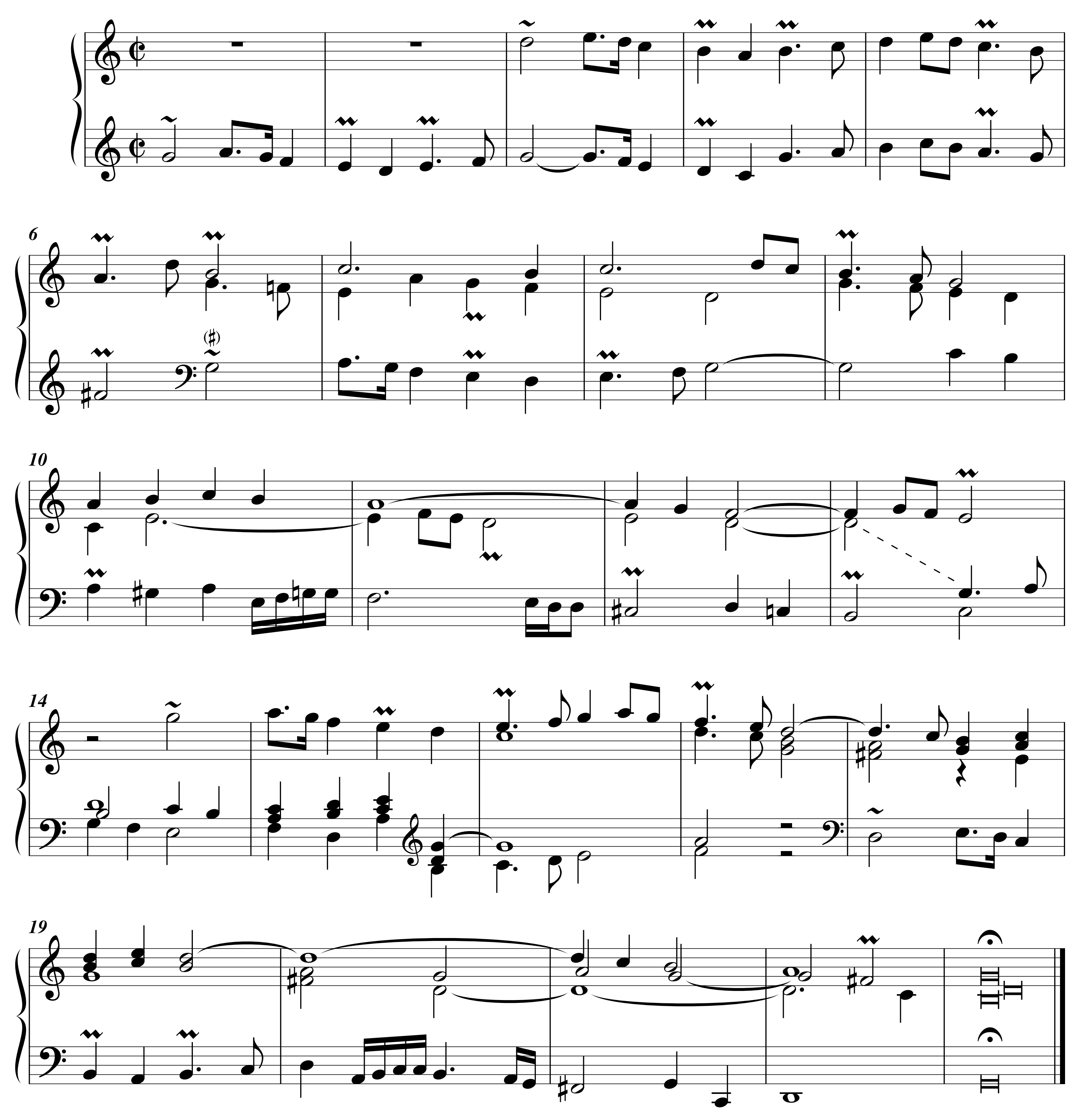
Fugue sur le sujet de l'hymne précédente.

